夕刊
京城日報
寄贈

あす臨時道知事會議

南總督、新體制に關し重要訓示

半島の新體制を議する臨時道知事會議はいよいよ十六日午前九時半より總督府第一會議室において開催、劈頭南總督より新情勢に即應する國民總力體制の整備と、今後の運用方策に關する重要指示を行ふことになつてゐる、總督訓示後引續き新體制問題に關し懇談を行ひ會議は正午終了の豫定である、なほ知事會議終了後、南總督は同日午後一時半在城府精動聯盟役職員約三百五十餘名を總督府第一會議室に招集し、新總裁として今後の國民總力組織運動に關し訓示を行ふ

煤山の敵三千を殲滅

精鋭、江南に猛攻を續く

【江南〇〇十四日同盟】九日[illegible]安義西方の[illegible]第六十三師、新第十四師、獨立二十三師、抗日自衛團などを掃蕩しつゝあつた高橋、石井部隊は十四日正午突如煤山（長江東北方十五キロ）を急襲し、同地の獨立三十三旅の主力約三千を粉碎して同日薄暮これを完全に確保、十四日朝來更に四圍の敗敵を掃蕩中、また廣德占領後〇〇に向つて猛進中の緑川、池田、田坂の各部隊及び宜城奪收後〇〇方面に急進を續けてゐる倉橋、赤鹿の各部隊等は秋深き山野に活潑な進展を見せてゐる、[illegible]

陳誠軍脆くも潰滅

小癪にも宜昌奪還企圖

第九戰區主力殲滅

【宜昌十四日同盟】宜昌奪還を企圖して久しく我が軍に肉薄を續けてゐた第六戰區陳誠麾下の五三、四三、四一、一〇二、新編一四など各師は最近宜昌攻撃を夢見て小癪にも各所に出撃を試み、その都度我が軍の猛反撃を受けて潰滅的損害を蒙つてゐるが、十三日正午頃また（宜昌北方二十キロ）より[illegible]出撃し來つたので、中井、佐藤部隊はこれに猛反撃を加へ、更に[illegible]を加へて殲滅せしめた

[illegible]

醍醐勅使入城

【宜昌十四日同盟】[illegible]醍醐勅使一行は十五日朝[illegible]「あかつき」で入城

昆明飛行場使用不能

【ハノイ十四日同盟】八日の海軍の昆明空襲により同地飛行場は全く使用不能となり、從來のハノイ、昆明、重慶を結ぶ支那航空公司の航路は八日以降休止し、ハノイ、重慶[illegible]されたことが判明した

重慶對共產軍軋轢愈よ熾烈

【太原十四日同盟】最近の重慶側の[illegible]

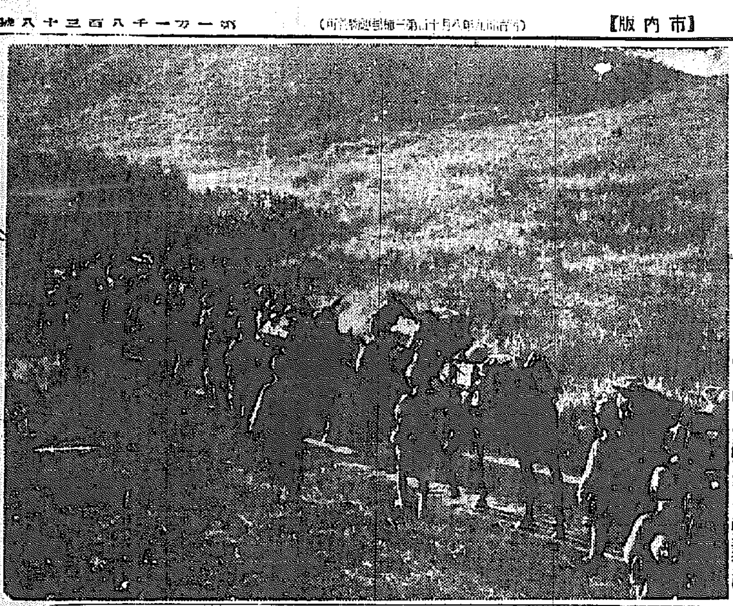

山岳地帶を進撃中の〇〇部隊…江南戰線…

東久邇宮彰常王殿下 臣籍御降下を御裁可

【東京電話】九日御降下の御願を畏くも御聽許遊ばされた東久邇宮稔彦王殿下の第三王男子彰常王殿下には近く華族に列せられ、臣籍に御降下、一家を御創立遊ばされることになり、畏くも天皇陛下には御聽し、十五日宮中に皇族會議を開かせられた、この日 陛下には午前十時三十分出御、[illegible]宮各殿下御列席、[illegible]も列席仰付けられ、嚴かなる裡に東久邇宮彰常王殿下臣籍御降下に關する御諮詢[illegible]

海空軍基地使用

南米諸國と討議

ハル米國務長官言明

【ワシントン十四日同盟】アメリカ政府は過般汎米諸國[illegible]を開催し、南米諸國に[illegible]して交渉せしめてゐるが、ハル長官は十四日の定例會見席上、記者團の質問に答へ、對南米交渉には海空軍基地使用問題が含まれてゐる旨左の如く聲明、注目を惹いた

南米諸國との會談には海空軍基地使用の問題が討議されてゐる しかし南米諸國の主權に變更を齎すものではない、西半球共同防禦についてはハヴァナ及びパナマ兩汎米會議の決定の範圍内において[illegible]意見の交換が遂げられてゐる

世界經濟圏會議

獨伊の主唱で開催か

【ローマ十四日同盟】ベルリンに滯在中のリカルデイ伊藏相とフンク獨經濟相との會談の中心問題は、[illegible]といはれるが、十四日イタリー政界消息通は右會談に關聯して、歐洲（獨伊兩國）、極東、ソ聯、米洲の四經濟圏代表を招致して世界經濟圏會議を開催する意向を有すると報じ注目を惹いた、今回のリカルデイ、フンク兩相會談の主要目的は

一、歐洲經濟ブロックの完成　一、獨伊兩國による歐洲貿易、爲替及び通貨の管理

一、歐洲各國の對米負債の繼承を承認する

の三點にあるが、獨伊の計畫では世界を歐洲、米洲、極東及びソ聯の四大圏に區分し、今後歐洲圏における凡ゆる經濟問題は一切獨伊兩國によつて決定するにある、更に獨伊兩國はこれ等四大經濟ブロックをそれぞれ代表するアメリカ、日本、ソ聯の三國代表を招致し、世界經濟圏會議の開催を提唱し、ブロック間における經濟問題に關する各般の協定について討議を行はんとする意向を有つてゐると推察される、なほ[illegible]場合によつては大戰の終了を待たずとも[illegible]されるかも知れない

希、土樞軸參加近し

【ベルリン十四日同盟】歐洲大戰[illegible]バルカンにおける[illegible]の動向[illegible]今や一轉してバルカン近東方面に[illegible]が注目されてゐるが、十四日DNB通信は[illegible]ギリシヤ、トルコ兩國の樞軸參加の近いことを示唆して左の如く報じてゐる

[illegible]バルカンにおける[illegible]と報じてゐる、即ちベルカン[illegible]左の通り

一、在羅英勢力の一掃

マクナツド駐在武官以下在羅英國公使館員の一部、その他在羅英國人多數は既にブカレストから退去したといはれるが、消息筋ではこれら英國人は[illegible]サボタージユを策謀したとして已むなき退去であると述べてゐる、その結果英公使館には當面の事務處理に必要なもののみが殘ることになつた

一、ギリシヤ、トルコ兩國の動搖

今次大戰の進展に伴ひ今やギリシヤの對英信頼が根本から覆へるに至つてゐる、トルコも早晩「戰爭か」「樞軸外交の要求を容認するか」何れかを決定しなければなるまい、ことにトルコの動搖は甚しく、トルコが最近その海外放送において今や一自國の兵士はアナトリヤ地方からエヂプトに通ずるルートを防衞すべき一切の準備を完了したと放送したのに對し、トルコ新聞はこれと反對にかゝる事實はトルコ政府の全然與り知らぬことであるとの政府聲明まで發表してゐる有様である、更にまた一トルコ新聞の如きは獨伊樞軸が既に地中海における完全制覇の確保に向つて決意したことを傳へてゐる

海軍異動發令

佐鎭長官に住山前次官親補さる

【東京電話】及川海相の[illegible]海軍首腦部異動は十五日午前十時宮中において親補式が行はれたので同十一時海軍省より左の如く公表された、[illegible]

海軍中將 住山德太郎

親補 佐世保鎭守府司令長官

補海軍省軍務局長 海軍大佐 岡敬純

[illegible]

山西の共匪を擊滅

精鋭一齊に攻撃開始

【太原十四日同盟】山西省[illegible]

我陸戰隊乘用車に拳銃發射

【上海十四日同盟】十四日午後六時[illegible]上海北四川路を通行中の我が海軍陸戰隊の乘用車に對し突如ピストルで狙撃を加へたものあり、前方硝子に一發が命中し、運轉手が[illegible]のみで、幸ひ被害はなかつた、現場は虹口[illegible]直ちに犯人の[illegible]を開始した

宜昌前線爆撃

【〇〇基地十四日同盟】中支海軍航空部隊は[illegible]

衆議院部役員決定

【東京電話】大政翼贊會議會局[illegible]

衆議院部陣容全部内定

【東京電話】[illegible]

定例局長會議

總督府の定例局長會議は十五日午前九時より第二會議室において開催、大野總監以下各局長、部長出席、左の如く所管事項の報告があつて同九時五十分終了

◇大竹内務局長 朝鮮神宮の例祭は十七日に執行されるが本年は紀元二千六百年に相當し[illegible]

[illegible]

川島大將、聯合青年團總裁辭任

[illegible]

人

[illegible]

時の錄音

[illegible]

三國志

吉川英治（作）　矢野橋村（畫）　（出廬の卷）【339】

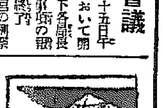

梅酸・夏の陣（五）

[illegible]

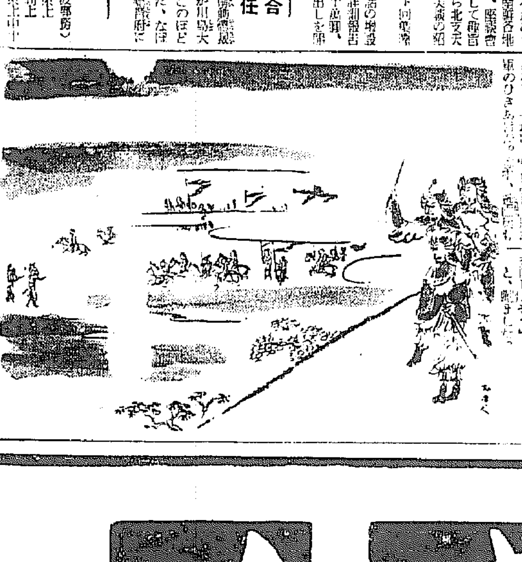

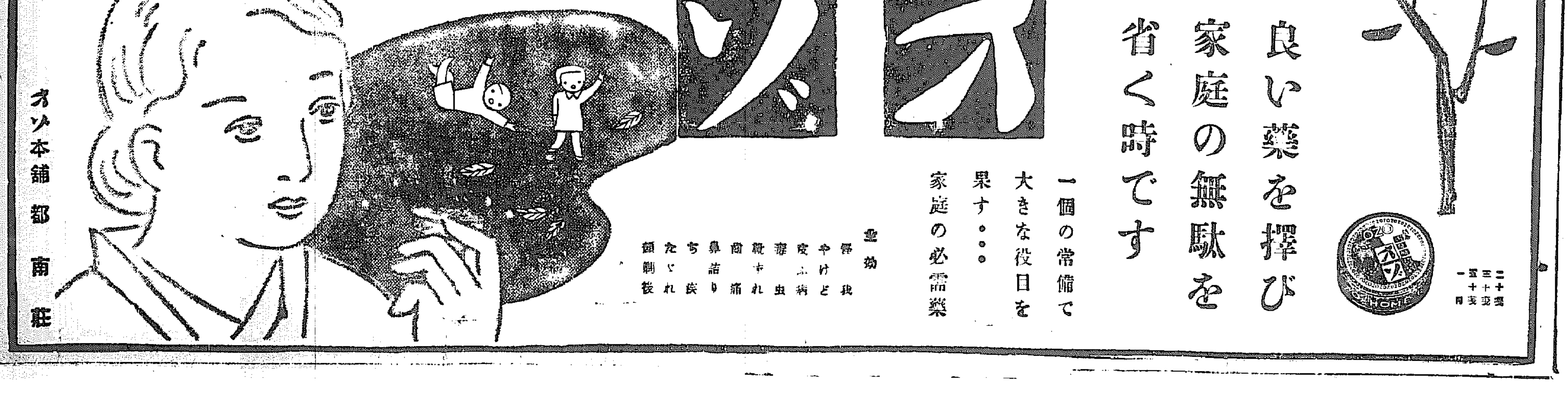

半島へ惜別の情
朝博にこと寄せてしみぐと
名残り盡きぬ 川島大將夫妻

十八日離城することになつた前總督川島義之大將夫妻が十五日午前九時朝博を訪れた「こんな立派なものは今後見られるかどう か判らないから、今日はゆつくり見學させて頂かう」と大將夫妻は

二度目

の朝博を [illegible] 會長の案内で、まづ [illegible] を熱心に見て外に出ると、最後だから朝鮮館のものだけをじつくり見たいと、半島への尽きぬ名残りを [illegible] 京畿館、[illegible] 半島の現在と將來とを展示した各館を約二時間に亘つて時間に見たのち、大將夫妻は [illegible]

「いよく半島を去るとなるとあれこれと思ひ出が多い、今日は半島開發のもの [illegible] 自由半島とは [illegible] 保存の方法をも講じて [illegible]」

内地に

[illegible]

寫眞 生きた大敎室朝博〔?〕にて

超滿員

チャラマ、パノラマ [illegible] 朝博の [illegible] 滿員 [illegible] 十五日 [illegible]

生きた敎室……
雨に祟られた子供の國半額日
この一日をよく學ぶ

十五日の朝博は待ちに待つた〝子供の國半額日〟だつたが、折悪しく朝からの氣まぐれ雨だ、それでも正午までに雨を衝いて押しかけた小學校児童は卅二校〔?〕一萬二千四百卅九名―それが入場するなり子供の國へ

殺到す

る、仁川 [illegible] 小學校 [illegible] たちは〝ちえツ [illegible] つまんないの〟と [illegible] 元氣一ぱい、引率の先生の制止 [illegible]

〝今日は [illegible]〟

〝朝博見學日 [illegible]〟

文廟の秋季釋奠

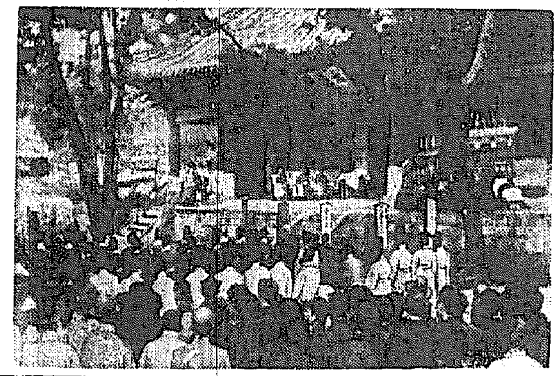

京城府明倫學院の文廟の秋季釋奠は十五日午前十時より嚴々しく大成殿を全國に開式、南總督代 [illegible] 野總監・關屋 [illegible]

一等に牛が飛出す
朝博
先着一萬人に福引きの贈物
あすは〝躍進咸南日〟

朝博十六日の呼びものは咸南日だ [illegible] 咸南の代表的 [illegible] 内〝咸南〟に [illegible] であるが、海に陸に [illegible] 朝博入場者への

贈物

〝福引〟は當日入場者先着一萬名 [illegible] に [illegible] で贈品の [illegible] 牛一頭、[illegible] 子供の國二ケ所で [illegible] 明太子 [illegible] 林檎 [illegible] 一本 [illegible]

四割

[illegible]

瓦斯の火が強くなります
實質的には料金がぐつとお安く

〝京城府瓦斯の [illegible]〟―京城電氣株式會社の瓦斯料金は十月一日から改訂することになり [illegible] 十月一日に [illegible]

天氣は回復
秋祭にも異状なし

[illegible] 秋祭を前にして、京城 [illegible] させてゐたがたうとう [illegible] シトく [illegible] 晴れ [illegible]

龍谷高女 増築落成

かねて校舎增築中であつた龍谷高等女學校はこのほど竣工したので廿日午前十時から同校で落成式を擧行する

ヒトラー青年
二十三日入城

紀元二千六百年奉祝のため訪日したドイツから來朝するヒトラー・ユーゲント一行は [illegible] 二十三日入城 [illegible] 決定した

靖國神社臨時大祭と全鮮各郵便局所

來る十八日靖國神社臨時大祭 [illegible] 全鮮の各郵便局所では [illegible]

獻品中に光り輝く
高周波ステンレス 鋼製鏡
きのふ神宮に奉納

來る十七日神嘗祭當日の [illegible] 朝鮮 [illegible] これは京城府の命により [illegible] 高周波ステンレス [illegible] 鏡 [illegible]

けたものである

この鏡は [illegible]

十五年の苦心……
こゝに實を結ぶ
廿一日、洛東江改修工事竣工式

[illegible] 日午後一時 [illegible] することになつた

鮮滿郵便爲替

[illegible]

京畿自動車協會
定期總會開く

京畿道自動車協會では十五日午前十一時より京畿道廳第一會議室に第九回定期總會を開き [illegible]

一、自動車用 [illegible]
二、[illegible]
四、[illegible]
五、[illegible]
六、木炭 [illegible]
七、[illegible]
八、[illegible]
九、交通 [illegible]

團體旅客輸送
廿一日から停止

[illegible]

ペスト菌の代りに家ダニ
買上げ鼠の正體？

京城府内 [illegible]

滿洲のペストと旅客の注意

滿洲國新京以北にペストが流行してゐるので [illegible]

五人目女理博
松本靜子女史

[illegible]

ピンデ燒から五戸を全燒

[illegible]

木炭一回一俵
けふから配給さる

[illegible]

さんだ運送屋
荷物を横取り

[illegible]

五千圓荒稼ぎ

[illegible]

記念切手とスタンプ
教育勅語渙發五十年記念

來る三十日教育勅語渙發五十年 [illegible]

黄酒販賣價格指定

[illegible]

十五日朝の氣象概況

[illegible]

京城地方【今晩】[illegible]【明日】[illegible]

仁川地方【今晩】[illegible]

朝博福引當選者へ

[illegible]

名曲界の日本一
壽々木米若
九月十九日(土)廿日(日)二回晝夜 府民館

特約店募集
全國的に素晴らしき實行を示しつゝ有る家庭用超短波醫療機の販賣、眞に國策に副つた將來益々有望なる好事業、一町村單位に店舗及び經驗不問少資にて特權を附與す。直に申込まれよ
東京市本郷區赤門前 アコマ超短波研究所

募集廣告
間島省民生廳保健科

酒のめる藥 コモト 最後に試よ
柴崎製藥所

慢性淋疾藥 淋疾の藥熱逆療法

防空用暗幕 儲る通信販賣 森岡商店

評判の新胃腸藥 胃痛に トモサン

どもる人が大喜び

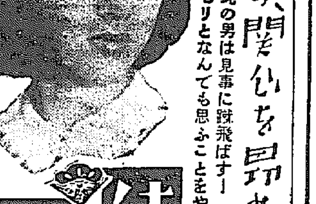

一浴每に眞から丈夫になる！ 家庭で一家揃つて温泉浴 六〇ハップ

三味線娘 新興キネマ主題浪曲 壽々木米若

在庫品お報らせ
揚水タービンポンプ
鑿岩機
空氣壓縮機
電氣用品
朝鮮起業株式會社

頭腦過勞者の必携藥！ ノーシン

全女性の悶心を昂めた痛快無比の巨篇
結婚の生態 明治座

最も強力で催眠を伴はない 最新癲癇治療劑 アレビアチン

カーボンニシ 下痢

整形外科 松浦

本日開店 天ぷら割烹 治作

感冒豫防と咽喉の保護に 新うがひ原液 ロビン

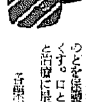

學藝

大野隆德氏畫

寫眞藝術座談會 【2】

民衆の啓蒙は 健康性昂揚から

【島田】そこで寫眞といふものは大衆藝術としてもつと進歩しなければならない……[illegible]

橿原神宮へ 獻詠歌 奈良縣で募集

奈良縣報國會では紀元二千六百年を寿ぐ爲め一般の獻詠歌を募り、それを橿原神宮に奉納して國民の赤誠を永遠に傳へることになつた
▲一人二首　紀元二千六百年に因むもの、神武天皇の御聖業、御陵、畝傍、神苑等を詠ずること ▲選者　佐佐木信綱氏、尾上柴舟氏、金子薫園氏…… ▲用紙　半紙一枚を二つ折りとし表に獻詠歌二首を楷書し裏に住所氏名を記すこと ▲締切　昭和十五年十月卅一日 ▲宛名　奈良縣廳內紀元二千六百年奈良縣奉祝會……

日獨伊映畫提携 先づ日伊の交換が實現

日獨伊三國同盟成立を機として三國の映畫提携が……[illegible]

不連續線

遵守　……[illegible]

新しく生れた 支那語學會 初代會長に辛島驍氏

京城帝大教授辛島驍氏が推されて支那語學會が組織され……[illegible]

明滅燈

米若ファンへ

私も病邪で暫時休みましたが幸ひに元氣を恢復しましてまた北鮮から舞ひ戻つて……[illegible]

新映畫紹介

◇保姆 ……[illegible]
◇舞台姿 ……[illegible]
◇越後の燃え水 ……[illegible]
◇明治時代躍進のあと ……[illegible]

『或日の干潟』 獨逸へ贈呈式

來週番組

京城劇場（十七日から廿日まで）……
中央映畫劇場（十七日から廿日まで）……

京日歌壇 吉井勇選

朝鮮風物・生活・事變雜詠

入日はかしこにかゝるか……　京城　今關　駿子
……　光州　天野きよし
……　大田　石岡　千波
……　咸北　上住　朗子
……　満洲　田中　歌伏
……　京城　小木谷好彦

高原の秋は美し……　京城　大林すみ子
……　京城　伊東　……子
……　京城　秋間　……子

朝鮮風物・生活・事變雜詠（季節自由）▲毎月廿日締切▲官製ハガキに一人一枚二首限り▲京城日報社學藝部「京日歌壇」宛てのこと

一惠さん（奉祝展入選作品）藤井芳子（城京）

今晩のラヂオ

學藝だより

世直し公方 【19】 小金井蘆洲【演】 ……川芳彦【畫】

工風代百兩

「さうなんだよ。もつとも外にもお前のお出入りは澤山あるだらうが、今いふ通りむづかしい仕事だから……[illegible]

阿波共同汽船出帆

野口商會

日本海汽船出帆

中風が治つた體驗

三年間も患つた 中風を治した 私の全快體驗談 東京 河井喜三郎氏談

私は今から丁度三年前に突然腦溢血を起して倒れ……[illegible]

耳鳴りと 頭重が 取れました 大川太平氏談

諦めてゐた 半身不隨が 良く動く様になりました 山梨縣 長谷川茂吉氏談

手の指と足の シビレルのが 全く取れサツパリしました 人から聞いた家傳藥のお蔭で 靜岡縣 遠藤正之氏談

舌の モツレが 治りました

豐山院に傳はる 中風病の名藥 之迄に數へ切れぬ程澤山の 難病者が救はれました

……御申込願ひます。一月分一圓八十錢二月分三圓十錢、送料各五十錢……東京市本郷區…… 豐山院

甘くて 飲みよい
セキの水藥
チンガイエキ
祛痰鎭咳液
かぜの……たんせき　小兒……百日咳　喘息の……たんせき　其の他……一般たんせき
全國藥店にあり
種類 金三十錢 金五十錢 金一圓
總發賣元 大阪市東區淡路町 丸石製藥株式會社

強精ホルモンの最高峰 効目は滋石に宮製劑
參精
朝鮮總督府專賣局

治麻劑 有田製別 驅毒劑
急性慢性淋疾再發病
良いから効く・効くから賣れる
有田ドラッグ

名實共に一致せる 鳩居堂の 筆墨
鳩居堂

徹宵勤務！ノーシンで引受けた！

創立 明治三十二年 京城府南大門通二丁目
株式會社 朝鮮商業銀行

女性諸機能障碍合理的治療劑
クリマセダン
婦人更年期 卵巣機能缺落症狀 顔面紅潮 脂肪過多 熱感冷感 心悸亢進 逆上 頭痛眩暈 倦怠 腰痛 肩凝り 關節痛 耳鳴 興奮 不眠症 憂鬱症 記憶力減退 便秘等
月經障碍 月經過多 月經過少 無月經 子宮出血等
本劑は卵巣實質 甲狀腺 腦下垂体前葉及び特殊の配合劑により各種の女性機能障碍に對し原因療法及び對症療法を兼ね女性特有の内分泌機能を旺盛ならしめ不快症狀を迅速に輕快治療せしめると共に更年期以前の卵巣機能異常及び月經異常等にも有效適切なる治療能を賞せらる
株式會社 藤澤友吉商店 大阪・東京・京城・奉天

強制保管米の擔保 絶對不可では無い

米穀當面の問題につき 湯村局長談

戰時食糧確保を主眼とする昭和十六米穀年度における食糧政策は昨十四日發表を見たが、詳細なる點に未だ明白ならざるものがあるので總督府記者團では十五日午前十時湯村農林局長と共同會見を行ひ質疑應答を試みた以下湯村局長談

道配問題

道會糧組合は從來完全なものと不完全なものがあり不完全なものは、道會が一圓體で集荷し、個人の自由取引を許して[illegible]

市場會社問題

[illegible]

内地の荷受問題

内地では市場會社と奈米廠との間が調整されてゐないやうだが朝鮮としては國林省に對し一つの機關で引取ると限定するのは困るがどうあつても一つの機關でなければならぬと云へば考へて見ようと云つてある。[illegible]

強制管理と擔保

[illegible]

管理米の意義

[illegible]

自家用米處理

[illegible]

米穀移出

[illegible]

全鮮工業者大會

工業協會提出議案

廿一日京城で開催される第七回全鮮工業者大會に朝鮮工業協會から提出する議案は左の四件と決定した

一、朝鮮總督府に於ける中小工業[illegible]

二、朝鮮に於ける經濟統制機構について[illegible]

三、朝鮮工業調整の重要性に鑑み[illegible]

朝鮮、關東州起點の南方航路開設案可決

黄海經濟聯盟總會開催

[illegible]

既存商人權利

各道米穀の輸移出業者は[illegible]

中、小商工業の轉失業對策成案

[illegible]

極東情勢急變と上海爲替市場（上）

最近の二千五百萬ドルの米支新借款成立、對日屑鐵禁輸に示された米國政府の重慶政府支持の努力に對するアメリカの好意的態度とこれに續く日獨伊三國同盟の締結は眼に見えぬ流れとなつてゐた日米間の關係化した空氣を一層險しいものとした。これらの國際關係の大變化が支那經濟に中支の經濟界にどう影響し、かつどういふ反響を示したか、主として爲替市場に現はれたところを中心に觀察する

米支借款の效果

（第のルーマーとなつてスペキュレーターを刺してゐた米支借款說は宋子文が六月廿八日ワシントンに到着して以來殘度か上海爲替市場に九月廿五日に至つてアメリカ政府[illegible]

[illegible]

佛印問題の影響

その一つには日本軍の佛印進駐があげられる。佛印への日本軍の[illegible]

[illegible]

米支借款の效果

[illegible]

鮮銀券發行高週報

（自十月六日 至十月十二日）

[illegible]

全鮮洋服商工組聯營業統制委員會

[illegible]

米倉立川專務勇退

[illegible]

新田商事株式會社
現株・金融
新田義民商店
京城府黄金町二丁目一九九番地

山一證券株式會社京城支店
京城府黄金町二丁目一九八
取引所株式實物取引員

株式 硬化

興銀融資

前場

[illegible]

後場

[illegible]

短期新東大引

[illegible]

高周波新引返

[illegible]

證券會社挺入

[illegible]

煙草株反騰

[illegible]

小相場觀流行

[illegible]

明治街錄音

[illegible]

會社ニュース

東拓增資は結局來年三月頃實現か

[illegible]

日滿アルミ一千萬圓增資を計畫

[illegible]

現株市況

[illegible]

債券市況

[illegible]

一般商品市況

[illegible]

京日卸賣物價

[illegible]

橫濱生糸又躍進

[illegible]

大阪商品市況

[illegible]

鮮魚青果市況

[illegible]

京取定期 / 大株長期 / 大株短期 / 東株長期 / 東株短期 / 東京現株 / 大阪現株 / 外國爲替 / 金融

[illegible]

鑛石用 麻袋 叺
仁川府仲町 澁谷商會
電話長三五四番

長期・短期・實物 御用命
朝鮮取引所證券取引員
三田原秋三郎商店
京城府黄金町二丁目

大阪商船 出帆
[illegible]

三和株式現物店
京城府明治町一丁目
十月十五日
[illegible]

京城府明治町
源山本源作商店
本日の仲値
[illegible]

東亞證券
短期部 現物部
十月十五日
[illegible]

大大原證券會社
京城府明治町
本日仲値
[illegible]

京城最古の取引店
株式讀本 御申越次第呈
朝鮮取引所取引員
白井友之助商店

朝鮮郵船定期
仁川より 青島・上海への最捷路
北鮮・釜山より
上海・青島行
朝鮮郵船株式會社
[illegible]

大阪商船出帆
大阪商船京城支店
[illegible]

東寶映畫 浪花館
十三日ヨリ上映時間表
虎造の荒神山 12,00
ニュース 1,05 3,55 7,00
カプリチオ（陸告篇）
幸福は空から 1,30 4,20 7,25
虎造の荒神山 2,50 5,40 8,45
日曜祭日午後十時開映

大陸劇場
十二日―十六日時間表
ニュース 12,00 3,10 6,30
をんなの曆 12,13 3,23 6,43
踊る不夜城 1,28 4,38 7,58
日曜十時三十分

本町 京劇
萩寺の長七
[illegible]

東寶 若草劇
面白い映畫は新興
十月十日よりの上映時間表
[illegible] 12,00 3,05 6,30
燃ゆる大空 12,20 3,40 7,05

京城寶塚劇場
七日ヨリ上映時間表
日本ニュース 12,00 2,30 5,00 7,40
パラマウント提供
オリンピア 民族の祭典 12,20 2,50 5,20 8,00

明治座
十四日ヨリ十七日マデ上映時間表
武器なき敵 12,00 2,24 4,43 7,10
ロビンフッドの冒險 12,33 2,57 5,16 7,43

京龍館
十六日―二十日 日曜祭日は午前十時開館
ニュース 12,15 3,15 7,00
叩き出した幸福 12,25 3,25 7,10
水戸黄門 1,00 4,00 7,45

京日文化映畫劇場
十一日より毎日正午日曜祭日午前九時半映寫
1 日映海外ニュース
2 スパイに怯える米國
[illegible]
8 日本ニュース

中央映畫劇場
日本ニュース
[illegible]

日活 喜樂館
十月十四日ヨリ六日間 午後八時割引
人情ぐるま 12,00 3,10 6,25
落下傘部隊 1,01 4,11 7,26
ニュース 1,15 4,25 7,40
續清水港 1,30 4,40 7,55

朝日座
十月十七日ヨリ
林靜奴 一座
[illegible]

和信映畫館
十月十一日より
[illegible]

京城日報

朝夕刊共

ビルマルート再開を機に 軍用飛行機を供與

米の對蔣援助急激に積極化

戰車百餘輛、重爆數十機 ビルマルートに移動

重慶當局、カー大使と協議中

ワシントン特電【十四日發】

【ラングーン十四日發】ラングーンにあつて待機中であつたタンク百餘輛及び重爆撃機數十機の一部は既に同ルートを通り緬國境に向け移動中と云はれ、重慶當局は同ルートの防空完備完成に躍起となつてゐる

在米外國資金

南米へ逃避

米の參戰懸念か

米人引揚船更に増配

【サンフランシスコ十四日同盟】

現首腦部は米國を危機に導く

リンドバーク大佐が攻撃放送

【ワシントン十四日同盟】

=閣僚に賜餐= 十五日正午

ソ聯、五ケ國交渉否定

【モスコー十五日同盟】

香港路の開放 協定違反 岡崎總領事語る

【香港十四日同盟】

=醍醐勅使= 十五日入城

アメリカ艦隊

續々ハワイに向ふ

【サンディエゴ十四日同盟】

全市五十六ケ所に 數千の爆彈を投下

獨空軍また／＼ロンドン猛爆撃

【ロンドン十五日同盟】

英國との軍事協力 蘭印宣傳局長否定

【バタヴイヤ十四日同盟】

日、蘭印會商 軌道に乘る

十四、五兩日續行

【バタヴイヤ十四日同盟】

情報局官制決定

十一月早々事務を開始

【東京電話】

ドクー總督 國境を視察

【香港十五日同盟】

宣城攻略部隊 敵前上陸を敢行

要衝○○に肉薄す

【○○十五日同盟】

本新西方 會封を攻略す

【南昌十五日同盟】

頑視同軍擊滅作戰戰果

【○○十五日同盟】

京城府會招集

內閣情報局 各部長內定

【東京電話】

定例閣議【東京電話】

企畫局東亞部長 龜井氏受諾す

政策部長は小畑局長兼任【東京電話】

經濟關係閣僚 第二回會合【東京電話】

本府辭令（十四日附）

遞信辭令（十四日附）

=人=

中支戰線より

富春江敵前渡河の皇軍部隊猛進擊【十三日】電送

おらが道の秋の陣

知事に米、燃料、新體制を聽く

依然困難を豫想される食糧問題、燃料用木炭對策を初め會議の主題となる新體制問題等中島總督府知事の指示について臨時道知事會議に入城した各道知事にそれぞれ〝おらが道の秋の陣〟を打診してみた

擧道一致で 大野咸北知事談

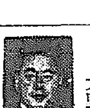

積極的に對處 新貝咸南知事談

十五萬俵の木炭を出す 高平北知事談

全鮮一だよ 山澤慶南知事談

平年作は大丈夫 上原全北知事談

木炭も豫定通り進捗 金村黃海知事談

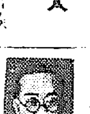

少し位ならお裾分け 石田平南知事談

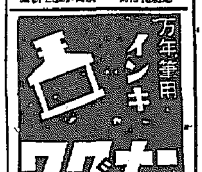

西も東も 北も南も

場所狹隘ニ就キ 移轉日延べ
福岡本誓寺の灸出張
十月十六日ヨリ十日間日延べ
福岡本誓寺 引 榮 師
移轉 京城府旭町一丁目入口（先の記）
高田墨村師
場所 市場內集會所
後援 京城龍山西本願寺

內閣情報部編輯 週報臨時號
新體制早わかり
五錢
賣捌 日本
發行 內閣印刷局

最新刊 同文館
經濟學士 岡部寬之著
新株式取引所論
四六判 一八〇頁 價一・三〇 送・〇九
新體制がやかましくいはれる昨今、取引所の運命は果して如何、茲に世人の多大な興味と不安が懸つてゐる。本書は統制經濟下に於ても株式取引所が、從來と稍々異つた意味に於てではあるが、極めて重要な役割を演じるものであることを說き、新體制下に於ける取引所政策の進むべき方向を明示し、更に獨逸の實狀を紹介したものである。平易に要領よく書かれてあつて、取引所問題に興味を持つ人ばかりでなく、苟も投資をなさんとする人の必讀すべき好著。
（目次拔）統制經濟の本質・統制經濟の形態・統制經濟と株式取引所・戰時統制下に於ける我國株式取引所の變貌・統制經濟下に於ける株式取引所の意義及び任務・戰時統制下の我國株式取引所・獨逸の株式取引所の改革・地方取引所・ナチス治下の株式取引所・ナチス經濟の特徵・其他……

商學士 豊清著
株式相場欄の見方 十五版
平時戰時下に於ける相場の實例に即して平易簡明に解說した。
價一・五〇 送・〇九

商況欄の見方 新訂十五版
日日動く內外の經濟事情、各種商取引に關する事項を正しく理解せしめる。
價一・三〇 送・〇九

實用取引用語辭典
實に本書は素人も玄人も商も買も本書を讀む者の手離せない必要な書。
價・九〇 送・〇六

商學士 柳昌平著
日本經濟の知識
最新刊 國際關係、文化事情、經濟の概念を說くと同時に、發展の過程に日本經濟に關する常識を養ふことが出來る。
四六判 三〇四頁 價一・五〇 送・〇九

ワルター・オイケン著 高松高商教授 大泉行雄譯
國民經濟學の本質
原著者は現代獨逸經濟學の泰斗ルドルフ・オイケン氏の息で、現在獨逸フライブルク大學教授。本書は國民經濟學の基礎的問題に就て今日の獨逸經濟學界における一方の立場を主張する好著。國民經濟學は何を意圖するや・其の研究方法と成果・其の歷史的意義・其他。
四六判 一八〇頁 價一・二〇 送・〇六

最新刊
理學博士 湯淺明著
生物學總論
本書は生物學に關する凡ての方面の知識を綜合し、新しい研究を附加して、廣く深く且つ平易に清新に完述した。多數の挿繪索引を附し、研究者は勿論、入門書としても必備の大著。
生物學の歷史・細胞に就て・遺傳論・生體學・系統樹・化石生物・天然記念物・組織學・發生學・生理學・生物化學・生命の起源・死の問題・遺傳學・等。
菊判 四六〇頁 價六・〇〇 送・四二

理學博士 湯淺明著
生物學新研究の一展望（三版） 價一・三〇 送・〇九
生物學新叢（五版） 價一・五〇 送・〇九
生とは何か（生命の機構）（三版） 價一・五〇 送・〇九

醫學博士 高木逸雄著
健康とホルモン 五版
ホルモンに對する理解は卽ち人體生理並に健康の眞義を理解することであり、健康保持の妙諦を得る捷徑である。明日の健康に留意せらるゝ士、必讀の新著。
四六判 三七〇頁 價二・〇〇 送・〇九

上野陽一著 模範商店經營法 價一・八〇 送・一五
渡邊玄著 商店經營改善の要訣 價一・二〇 送・一二
井關孝雄著 實用商店金融の知識 價一・〇〇 送・〇九
松岡元三郎著 實用商店簿記の附け方 價一・〇〇 送・〇九
池田壽太郎著 商店簿記入門 價一・〇〇 送・〇九
横田一久著 商店經營日計簿 價一・〇〇 送・一五
片野一郎著 商店會計讀本 價・九〇 送・〇六
富田鉃三著 商店裝飾の仕方 價・八〇 送・〇六
長岡逸郎著 チラシ廣告の作り方
吉水正孝著 新商人訓話
渡邊玄著 店繁昌十則
佐藤傳吉著 商店經營の實例
福富恒樹著 商店サービス十講
井上計三著 外交販賣十則
萬田一治著 訪問販賣の祕訣
中村毅夫著 實用商店會計整理法
竹內乙彥著 商店珠算
（四六判 各一四〇頁前後 價各・六〇 送・〇六）

社說 最高食糧對策決定

海運强力機關設置に 海事會を擴充改組 民間團體を解消統合

訓練部を設置 下級船員を養成

南阿輸出活況

京電瓦斯料金改訂

工業 新經濟體制要綱 準備委員會で決定

朝石砕氷船進水

仁川、群山積阪神向 餅米輸送運賃問題 内地側は保留に決定

給水調節に就て 旭町白山生へ

商工業總力發揮委員會設置

板硝子配給統制 十一月一日實施

半島新體制に即應 國民總力課新設 物的農振運動を管轄

米穀倉庫八分拂置

人造ダイヤ試作と揮發油製造に專念 高橋高周波專務談

北支開發債券 五千萬圓發行

理研信州にピストンリング工場新設

"電力と北鮮"の考察(一) 興南は電源と結合 半島工業大半を獨占

本社經濟部記者 岡林直枝記

(發電)

(朝鮮)

(野口)

(資本)

(興南)

(赴戰)

(長津)

(有機)

工事入札メモ

【豫告】

【結果】

夕刊後の市況

放射線

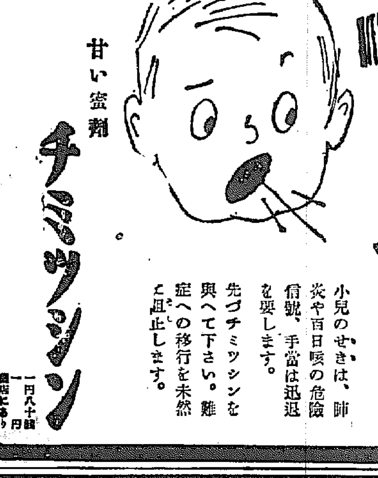

セキ

甘い藥劑 チミツシン

小兒のせきは、肺炎や百日咳の危險信號、手當は迅速を要します。先づチミツシンを與へて下さい。難症への移行を未然に阻止します。

一円八十錢 一円 藥店にあり

示度正確な 仁丹體温計

神經痛 リウマチ 關節炎 激痛にキキメが早い

〜キンカン主効〜 神經痛。リウマチ 肩こり。頭痛。火傷(ヤケド)打身。くぢき。皮膚病。毒虫の螫し傷

社團法人大日本聯合女子青年團 實驗御指定品

製造本舖 合資會社 金冠堂 東京市世田ケ谷區三宿一七一

滲透性塗布劑 キンカン

定價 五十錢 一圓二十錢

各地有名藥店にあり

總代理店 盤玉商店 東京・大阪

頭痛にノーシン

巴ボイラー

工場・鑛山の大浴場・寄宿舍・ホテル 調理場・食堂・浴室・高級住宅用

給湯に最低の燃料で最高の能力を發揮する最新式 湯沸鑵 竪型 横型 貯湯式の各裝置あり

暖房 水道衛生 淨化裝置 設計施工御引受

(カタログ進呈)

株式會社 巴商會 本店・大阪・堺筋北久寶寺町 東京・神田錦町

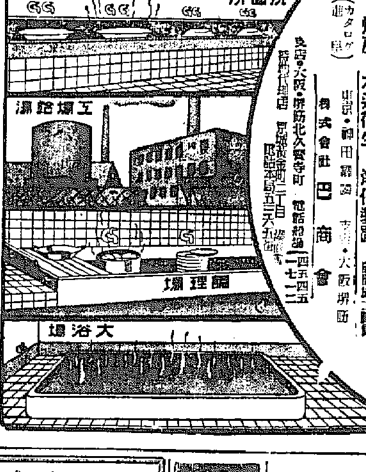

朝夕に飲む一杯が健康の糧

滋强飲料 蜂ブドー酒

東京・近藤商事株式會社・大阪

中原光吉儀病氣療養中の處十四日午後八時八分死去致候間此段謹告申上候
追而葬儀は來る十七日午後四時旭町二丁目メソヂスト教會に於て執行仕可候
尚時局柄御供物の儀は堅く御辭退申上候

昭和十五年十月十五日 京城府南山町三丁目

嗣子 中原光一 里見文子 里見純吉 伊藤安吉 頓部信一 濱藤秀雄 龜市 中川次左衛門

ぜんそく 百日咳の方へ 無料で差上げます

廣島縣安佐郡龜山村 森本作市

醫學博士 鮫島産婦人科

清州電氣商事株式會社

電動機、變壓器、電線、鐵線、熔接棒 其他電氣工事材料一式並送電線及 内外配電線工事設計請負業

京城府仁寺町二二五番地 營業所 忠北清州邑本町三丁目 出張所 大田府本町二丁目 京慶線堤川驛前

第十六回朝鮮神宮奉賛體育大會

平南堂々初制覇
各道對抗陸上競技

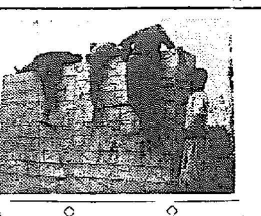

[illegible]

明治神宮大會出場の全京城陣容決定

[illegible]

邱商、城東に玉砕
投手交代の機を失す

大邱商	0	1	0	0	0	0	0	—1
城東中	0	0	1	4	2	0	1	—8

（雨で七回コールドゲーム）

[illegible]

籠球
第三日成績

[illegible]

軟式庭球
男、女子中等各道對抗戰

[illegible]

けふの神宮大會

[illegible]

神宮大會 滿洲國代表決る

【新京特電】[illegible]

六大學野球秋季リーグ豫想　宇野庄治
依然天下の早慶戰
慶應攻守に幾分優勢

早慶
[illegible]

最後
[illegible]

高木
[illegible]

覺悟
[illegible]

優勢
[illegible]

京城臨時競馬
第四日成績

[illegible]

衰弱挽回

顔色の惡い人
直ぐ疲れる人
食慾進まぬ人
段々瘦せる人
病後衰弱の人

（餘）程丈夫な人でも、じ八月の酷暑時には、暑さが身に應へて身體が衰弱するものでありますが、況して現在健康が勝れず顔色が冴えぬ人、少しの仕事にも直ぐ疲れる人、食慾が進まずだんだん瘦せて行く人、病後衰弱してゐる人等は一層衰弱を增すのも止むをえませんが、而し此の衰弱を秋口に於て積極的に挽回し體力の增强を計ることが最も大切であります（そ）れには滋養强壯劑の養命酒が何よりもよいと一般に愛用されてゐますが、養命酒を朝夕食前に一杯づゝ飲んでゐると、食事が迚も美味しく進んで、めつきり力づいて身體がしつかりしてきますので、こんな良いものはないと愛用の方々が喜こばれてゐます。養命酒の中には高山貴重藥草の活性精分が充分に溶け込んでゐますので、弱つてゐる胃腸の機能を活潑にする爲か、喰べたものが皆消化吸收され、血となり肉となり、丈夫に肥つて體力が充ち滿ちて來るのでありますから。一日も早く飲用して衰弱した身體を挽回して下さい

血を殖やし肉を肥やす
深山仙酒 養命酒

小瓶進呈
意外なる好評を賜ふ深山仙酒にして、芳香美味で飲み易い好評酒を實物で紹介するため、試飲用小瓶一本を無代で進呈中ですから、東京市澁谷區上通四丁目五番地養命酒本舗出張所へ宛てすぐハガキを御出しあれ。

携帶用 一圓五十錢
大瓶 三圓
德用 四圓

信州上伊那郡南向村大草
醸造元 養命酒本舗天龍館
發賣元 東京澁谷區上通四丁目五〇
出張所 養命酒本舗出張所
電話澁谷二八四七番
振替東京六八八五五番

商業登記公告
端川出張所
[illegible]

商業登記公告
咸興地方法院
[illegible]

商業登記公告
會寧出張所
[illegible]

平壤地方法院

[illegible]

3吋中ぐり盤　萬能フライス盤

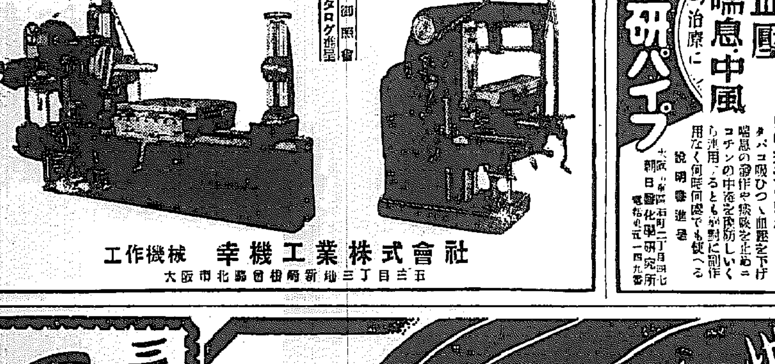

御照會 カタログ進呈

工作機械 幸機工業株式會社
大阪市北區曾根崎新地三丁目五

特許 朝研パイプ
高血壓 喘息・中風の治療に
高血壓・喘息・中風の痛みを根本から治すには今評判の吸煙療法が一番確實で近道です
吸煙療法の特徴
タバコ吸ひつゝ血壓を下げ喘息の發作や痰咳を止めニコチンの中毒を豫防しいくら連用するとも絶對に副作用なく何時何處でも使へる
說明書進呈
大阪市…
朝日醫化學研究所

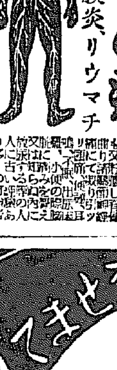

せきづめ病
神經痛、骨膜炎、リウマチ
兵庫縣明石市人丸下
元木脊髓藥本家

耳が聞こえる！
コマク破れの耳に「リッカホン」
人目に見えぬ人工コマク
前大阪醫科大學耳鼻科長醫學博士加藤亨先生發明品
其他病状に應じ「最新補聽器」
大阪市北區福島西通
辻醫療器合名會社

汽機 汽罐 附屬機械 工具 品
バルブ コツク ポンプ 繼手
扇印・米印
暖房、給水用品
藤花印
ラセーターバルブ
大阪市西區本田三番町一七
安藤商會

債券
日本證券時報
富士屋債券會社
奈良市…

三共の新にきびとり
中川清博士發見の座瘡新治療劑
ボンラック
60セン
三共株式會社

拔ける毛を惜しむより丈夫な新毛を育てませう!!
◇病的フケ、痒みに、
◇產、病後の脱毛に
◇靑年禿髮の豫防好轉に
この一瓶頭髮の健康と美容を引受ける。
正しい養毛料
ヨウモトニック
（公定價）小￥1.50 大￥2.50 外にデパート別製あり
三共株式會社製造發賣・總販賣元 東京室町 藻昌製藥株式會社

若禿 フケ止 拔毛
頭髮の色艶を見ればその人の健康もその人の性格もその人の身躾も悉く判斷される!!

よく落ちて、毛を養ふ
ヨウモト洗髮液
ヨウモト香油

自然色白毛染
ベナン
特許 劇物不含
染めたのが、他人に感附かれない。
（公定價）小45錢 大65錢

毛根への豊かな營養補給は……頭髮に生々とした健康美を與へ、フケ、脱毛を制して、禿頭落髮のお悩みを未然に防止致します。

中鮮京日

京畿道通信網
仁川支局(電話二五七番) 永登浦支局同 三一六番 開城支局同 四一九三番 水原支局同 三三二番
長湍、汶山、江華、楊州、平澤、廣州、利川、安城 各通信部

仁商校運動會

【仁川】府内各學校の秋季運動會は大概終了したが、仁川公立商業學校では十七日(雨天の際は廿日)午前九時から同校々庭で創立二十五年記念運動會を擧行する

長期戰續かば續け
銃後江南に咲く軍國の佳話二篇

三年間續ける獻金
京城ピッチ煉炭工場從業員ら 工場長を中心に結束

昭和十二年七月七日、盧溝橋畔に……

燃ゆる大空
仁川で試寫會

羽搏く仁川號
愈よ來月下旬陸軍機獻納式

赤誠の結晶
袋貼りして慰問袋 これは鍾紡國婦會員

新不足の嘆き

臣道實踐へ
現存の私設團體發展的改組 水原同志會の再出發

廣州郡の面長會議

開豊郡の面長會議

食配組合の總會

紅蔘の輸移出激增
九月は五十五萬圓

精米業者を統制
新穀出廻りを控へ 春川に新會社組織

次席書記にも舍宅
恒久性を涵養・退職防止の一策 金組職員一大福音

楊州署管内の捕捉

秋の大掃除

廣州郡米統組合總代會

綿材製品の配給協議會

防共團結成式

獻金

シネマと演藝

開豊郡の米作
豫想十三萬石 四萬二千石增

共同作田一圓新設

參加歡迎
望月寺で撮影會
十八日本社議政府支局主催

中鮮庭球大會
楊州代表優勝

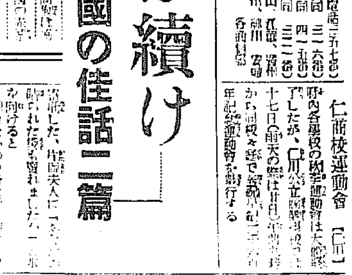

先人の遺績偲ぶ
清州郡で資料の蒐集

始政卅周年記念表彰傳達式

指導者を再教育
不徹底な農山村の記念事業 完成を期す忠北道

更生指導部落主婦講習會

家庭醫學

榮養學上からみた 流産、早産の原因
ビタミンが不足すると早産し易く 無機質が缺乏すると流産を招く

流早産の原因として、最も多いのは黴毒で、次に外部からの刺戟――例へば冷え込みや、激しい運動をさせることからも起り、或ひは心臟、腎臟の病氣から起りますから胎盤の……

南部の者はその三倍

婦人はお産で
十分の一の體重と三百グラムの血液を失ふ

◇…衰弱
◇…産婦
◇…榮養

子供の偏食

子供の偏食は……

結核と食慾

療養實話
體質が丈夫で「學校の成績も優等」
(京畿道漣川郡) 武藤甚二郎

オリヂナルクリーム

本品御愛用の皆樣へ
外函廢止に付お知らせ!
弊舖は物資節約の國策に即應し外函を廢止しむだの排除と品質の優良に全能力を傾注し、良品報國に邁進致します 何卒事情お察し下され切に御愛用をお願ひ申上げます

本品の特徴は
醫學、藥學、化學の粹を集めて
皮膚に榮養を與へお肌の
自然美、健康美
を發揮する點にあります

東京市日本橋區水天宮前
オリヂナル香水本舖
株式會社 安藤井筒堂

月經痛にきく ネオセドノン
植村製藥

黒髪の誇り
イツコウ香油

咳止め

氣管支カタールに
流行性感冒に
咽喉カタールに
百日咳に
喘息・肺炎に
フスパン
プツロシ
植村製藥株式會社

言語道斷、信號を間違へ
今度は旅客を轢殺
何事ぞ、新鐵に相次ぐ事故

【咸興】[illegible]

根本的な怠慢
巷の興奮を更に刺戟

困つたことだ 伊坂保安課長談

[illegible]

二百三高地で現地體驗講演

[illegible]

白絹を捧る

[illegible]

盛な銃後向學熱
利用者增える平壤圖書館

[illegible]

販賣許可品認定打合せ

【平壤】[illegible]

家庭防護宣誓式

【大邱】[illegible]

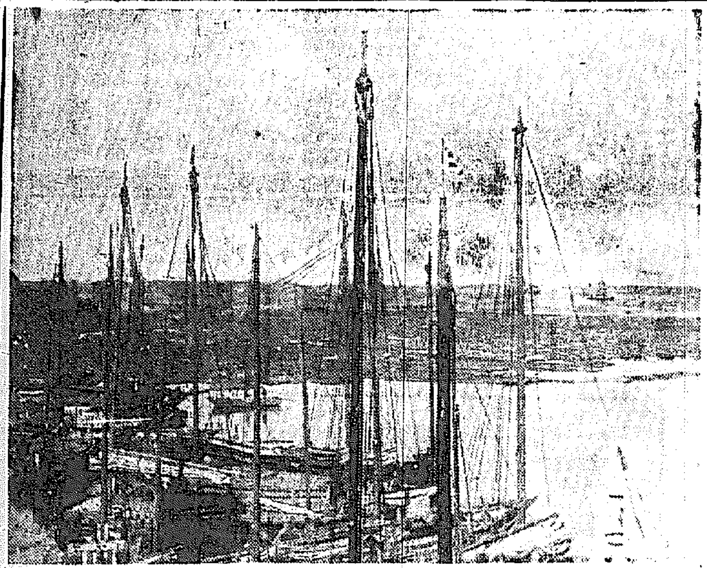

生擴戰に躍る筏

【平壤】鴨綠江の[illegible]流される筏は[illegible]五千本と云はれ、小さな筏の丸太は四十萬本を算すと云はれてゐる、主に朝鮮材料となり平壤を中心に西鮮一帶へ放射狀的に運び去られて行くのだ【寫眞は集結した筏の群】

病兒を殘し重責に起つ
防訓の佳話

【釜山】[illegible]

軍犬買上げ

【釜山】[illegible]

鰮工場全燒
咸北富寧郡下の大火
損害五十萬圓

【淸津】[illegible]

憐れな迷ひ子に溫い救ひの手
わが子同樣に育てる鄭氏夫妻

【釜山】[illegible]

團體の引受
引續き當分間停止
依然衰へぬ旅客の波

【釜山】[illegible]

自轉車泥

【釜山】[illegible]

銃後の新體制を紊すもの
今度こそは嚴罰
惡德家主や地主の跳梁に
總ざらへの檢索陣
新義州

【新義州】[illegible]

また地代値上
こゝにも惡地主
平壤

【平壤】[illegible]

醫博の喧嘩
やつと仲直り

【釜山】[illegible]

持兇器强盜現る
元山署大童で搜査中

【元山】[illegible]

入火式

[illegible]

何んと利子二萬餘圓
邑當局や開舖以來の繁昌

【[illegible]】[illegible]

圓滑な配給を

【水原】[illegible]

黃極敎事件
初公判開く

【全州】[illegible]

上海の視察團
釜山視察後長崎へ

【釜山】[illegible]

內地先進地を視察

【大田】[illegible]

馬糧を燒く

【元山】[illegible]

父の死を秘め
公務に奮勵
曾根巡査の責任感

【咸興】[illegible]

力强き農村の柱
飛躍を辿る殖產契

【咸興】[illegible]

軍需工場
精動員會結成

【咸興】[illegible]

淸津日報誕生
北鮮兩紙合併

【淸津】[illegible]

カタログ進呈
オゾンの重要性
[illegible]
製造發賣元 合資會社 岡部製作所 大阪市北區小松原町六番地

萬有 ウロジール錠
【適應症】急、慢性尿路疾患 中耳炎 齒槽膿漏 防膀胱炎 諸化膿性疾患 丹毒 面疱 蓄膿症
スルファミンは[illegible]
萬有製藥株式會社 東京・大阪・京城・北京

尿路疾患 諸化膿性疾患に對する……
最も純化安全なる新活劑
(包裝) 二〇錠 一〇〇錠 五〇〇錠

肺炎にアンチルンゲン 內服藥

今は百億一心昔は百万一心大毛利元就公の殘された金言 協力一致の大精神
登錄商標 百万一心
榮養 一粒金丹
よわい兒に元氣と力をつける 第一等の榮養劑
◎動物性ホルモン 高貴皇漢藥配劑
◎榮養一粒金丹は活力と榮養の基……
凡ゆる營養劑を試みて滿足を得なかつた方におすゝめいたします
效用
試藥進呈
一日一丸
京城府大和町二丁目五 倉橋嘉市商店 電話本局一六六八番

補血强壯劑 人參トニク

理髮 [illegible]
京日案內
醫學博士 林鍾榮 內科醫院 電光化八一五
小兒科 德永醫院 入院隨意 醫學博士 德永 勲 電話(光)1960番
電話賣買は 富商會
朝鮮運送仁川支店
嶋谷汽船株式會社
朝鮮郵船仁川定期出帆
[illegible]
特別案內
賣家 [illegible]
醫師求職 片淵醫院迄
國產燃研工業
地方代理店募集
丸一證券京城
採用 石田福市
貸事務所求む 日本鋼材會社 京城出張所
賣地 賣家 貸店 貸家 雜件 電話 金融 求ム タイ 代診 內勤 賄婦 看護 女子 社員 給仕
[illegible]

祝 朝鮮大博覽會 紀元二千六百年 始政三十周年記念

海州府 咸俊永商店

海州府 懿貞尋常小學校

延安邑 長田命昌 舊名張命昌

西鮮水産株式會社 海州出張所

海州府 洪性蓮

海州府 濟着醫院 松山英竣

海州府 柳崑龍

海州府 沈相弴

海州府 鄭順錫

黃海道交通安全協會

黃海道穀物商配給組合

海州穀物商組合

海州府 崔仁煥

財團法人 海州救世療養院

海州府(日新病院) 新田豐吉 舊名朴舜行

海州府 川瀨貫四

海州府(中央醫院) 金村潤二 舊名金潤玉

海州府(朝日醫院) 岡山重弘 舊名裴秉斗

海州府(至誠齒科醫院) 門孝尙憲 舊名金館衡

海州府 金永振

海州府(海昌醫院) 徐光璧

海州府 伊藤齒科醫院

海州府(西鮮病院) 守道元圭

海州府 李永相

海州府 西原廣 舊名韓泳讚

海州府 朝鮮料理 大正館

海州券番

道立海州醫院

私立海州病院 金澤清

海州府 李奉植

海州府 松川正德 舊名吳[illegible]

海州府 劉琮鉉

海州府 高田正一 舊名高允承

海州府 金寧光燁

海州府 佳山定義 舊名崔馨稷

海州府 樋口金物店 海州劇場

海州府 大東貿易社

海州府 吳世映商店

朝鮮海苔販賣株式會社 海州支店

海州府 黃海興業株式會社

海州商工會議所 海州港繁榮會

黃海道米穀調整組合

瓮津邑 馬山自動車部

海州府 松田寬

海州府 三上爲輔

海州府 迫口万太郎

延安邑 野田善弘 舊名宋善日

海州カフェー組合 野田眞三郎 柳來復

黃海道農會 黃海道鑛業協會 黃海道山林會 黃海道水産會 黃海道蠶種製造組合

海州府 大山哲也 舊名金明鎮

海州府 万代龍助

海州府 永原隆道 舊名金相赫

海州港 宮田顯二

黃海道延安 延海水利組合 黃海水利組合

延安邑 森岡駒太郎

朝鮮開拓株式會社 延安出張所

延白郡廳 延白郡農會

黃海道中華新民聯合會海州本部

朝鮮金融組合聯合會 黃海道支部

黃海土木建築協會

朝鮮米倉株式會社海州支店

朝鮮精米株式會社海州支店

海州府 株式會社高田精米所

朝鮮運送株式會社海州支店 朝鮮運送株式會社沙里院支店 朝鮮運送株式會社信川支店 海州貨物自動車株式會社

殷栗郡 殷栗鐵山 富田精一 石原鑛山 姜齊元 桂林鑛山 張炳高 道會議員 毛勝伊之助

朝鮮火藥株式會社 中外鑛業株式會社海州製錬所 中外製作所海州工場

海州府

朝鮮セメント株式會社 西鮮重工業株式會社

黃海自動車運輸株式會社

黃海道漁業組合聯合會

朝鮮興業株式會社黃州支店 朝鮮興業株式會社海州出張所

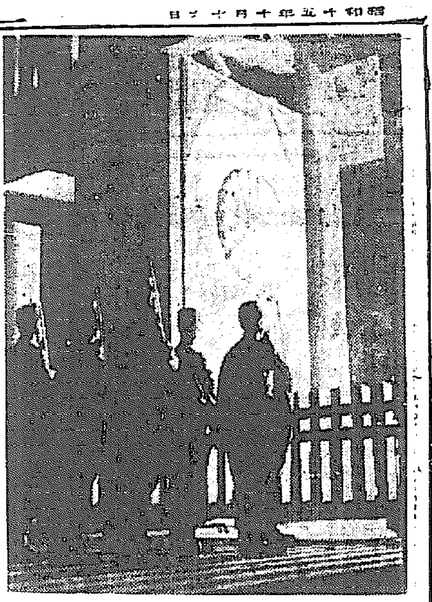

英靈神に還る
三萬餘の遺族ら感激の對面
昨夜靖國神社招魂祭

【東京電話】事變下六度目の臨時大祭に先立つて十五日夜靖國の社頭に嚴かに執り行はれる招魂式は[illegible]

各班

[illegible]

神域

[illegible]

"身に餘る光榮"

村椿中尉嚴父談

[illegible]

淨闇

[illegible]

けふ靖國神社臨時大祭

【東京電話】靖國神社の臨時大祭は十五日夜の招魂式より[illegible]

平安神宮

御鎭座祭前儀

[illegible]

軍艦『香椎』進水

[illegible]

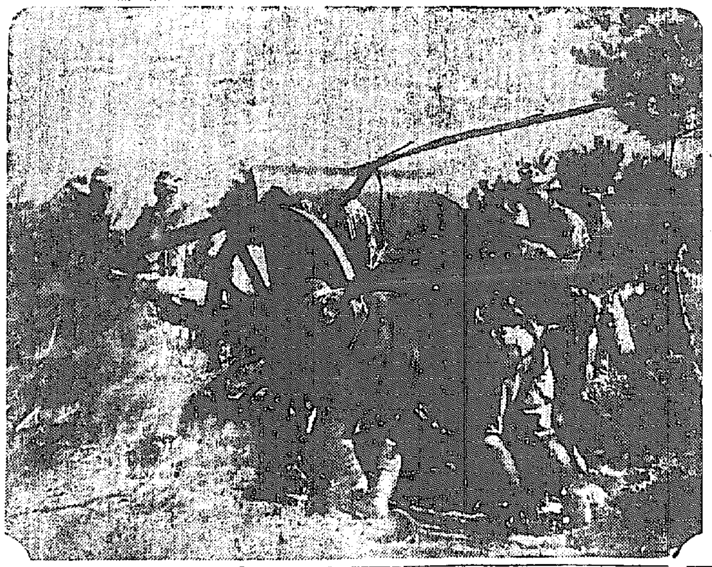

戰線二百餘粁に及ぶ
壯烈な第二期秋の陣

【平漢にて　村岡特派員發】[illegible]

半島視察實業團金剛山へ

【咸興電話】[illegible]

滿洲から訪日視察團來城

[illegible]

金剛山自動車連絡休止

[illegible]

鑛山王崔昌學氏が突如收監さる
八百萬圓の詐欺か？

"主人は今朝出たきり……"
崔氏宅で語る

[illegible]

山田式木劍體操講習

[illegible]

專賣局で慰安發山

[illegible]

犬死するな
執拗な傳染病の攻勢

[illegible]

ひかる美談
古城博士が金盃、指輪などを公債にかへて獻納

[illegible]

忠明獻金

[illegible]

埃及へ六十萬瓩
鮮産葉煙草の申込み

[illegible]

化粧店にお灸

[illegible]

豫防注射日變更

[illegible]

比叡號破損

[illegible]

朝博團體入場

[illegible]

煙草耕作組合輔導主事を內地へ

[illegible]

ピタリと當てたら
百圓の國債進上
あす『朝博入場者數豫想投票』

[illegible]

賞品

[illegible]

京城

[illegible]

恐れよ毒ガス
朝博で防護指針實演

[illegible]

西住戰車に感激
咸南歸林校生徒ら獻金

[illegible]

『子供の國』半額日
十八日に變更
きつとお天氣でせう

[illegible]

開會

[illegible]

落付く電話難
各分局の自動化進む

[illegible]

半島産業視察團一行退城

[illegible]

自轉車專門に稼ぐ

[illegible]

三橋少將講演

[illegible]

朝博けふ咸南大福引日

◇先着一萬名限り（但し子供及び團體を除く）◇賞品一等十本（牛、緬羊、大理石時計、家具、京人形、ラヂオ等）二等廿本（時計、ハンドバッグ、寫眞機、四貫目入リンゴ等）三等五十本（特製明太子樽入）等外お菓子一箱づつ空籤なし

朝鮮大博覽會
電話（北部）

一、一九六	三、四二一
二、二九一	三、四二四
二、三七一	三、四二七
二、八六五	三、四七一
三、〇二三	三、四七六

吳商工會議所議員ら朝博へ

[illegible]

一人の遊興費
五十圓から十六圓台に減る
旭町、新町の自肅陣

[illegible]

けふの天氣

晴

話題待急

[illegible]

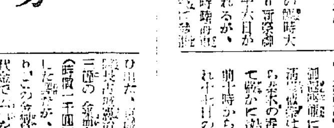

大阪鍛工株式會社名古屋工場
名古屋市外山田町古五　電話東三五五六番

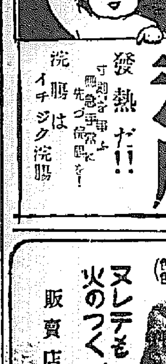

イチジク浣腸
發熱だ!!
寸刻を爭ふ急手當に先づ浣腸を！
浣腸はイチジク浣腸

特許　灰皿　石製　（青白色）（色色）
ヌレテも火のつく陶器マッチ擦器
販賣店募集（郵券三錢送れ見本品十錢送附す）
珍タイガー（ユダヤ）　其の他　水洗式　取付マッチ　各種
發賣元　千代田商會

專賣特許
虫よけの王　ホドチン
大切なお召物の完全な防虫、防黴劑!!
ホドチンは軍隊で軍服や毛布の貯藏に使ふ防虫劑を家庭向にしたものですから効力絶大、而も値段は樟腦の1/3以下といふ低廉です。
一〇〇錠入・四十四錠入・十六錠入
本舖・株式會社　金星商會　東京・芝・虎之門

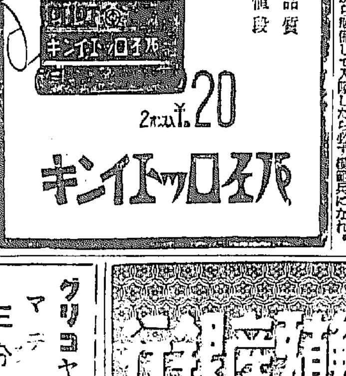

最良の品質
最低の値段
2オンス入 ¥.20
パイロットインキ

二十一才の男子に無代進呈
徵兵檢査で甲種及第一乙種に合格し將來立派な帝國軍人として立身出世したい方に「現役入營者の心得」を[illegible]

運命鑑定の會
心學寮長
大好評につき二十三日まで日のべ
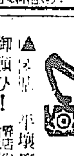
顏は心の看板
御成町集會所內

化柳病泌尿科

僞造手形

野崎肛門科
京城府岡崎町七番地
入院隨意
院長野崎
電話三九八

斷食
西式療養所

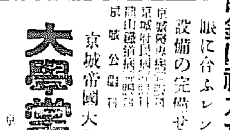
不正確な眼鏡は視力を害します！
眼に合ふレンズは設備の完備せる專門店にて
京城帝國大學前
大學堂眼鏡店
平壤府本町六　大學堂眼鏡店

義手足コルセット
技術優秀
高野義肢製作所

醫學博士　安田寶
安田産婦人科
入院應需

グリコヤサン
マテ
三分
カカル

朝鮮殖産銀行

家庭

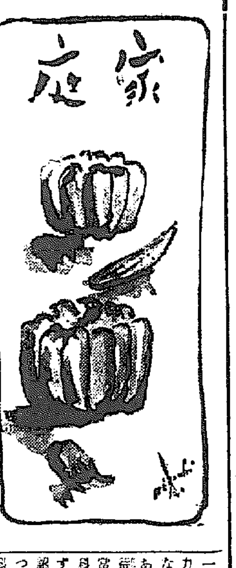

科學と兒童教育
どうして振興させる？
教師の態度に誤りはないか

本府學務局編輯官 井上 智

[illegible]

科學教育 は諸所中の一つであります。そ れにけ現在行はれてゐる理科教育の改善が必要としますが、現在の理科教育の一大眼目は觀察とを過ぎることであり、しかもその教科書はとうてい年少の兒童に自然に對する興味を起させるやうなものと言へないやうです。兒童の理科教育において最も重要な事は兒童が自然事物または現象に對して絶えず興味や好奇心を抱く樣に導き、觀察に熱中させることですが、現在のやうな教科書の使用は自然に親しませるやうな態度に對しても、自然から目を遠ざからしめ、科學をして自然から遊離させるやうな結果を招くもので……

自然に親しませ 自然の大教科書で自然に就いて觀察するやう仕向ける事が第一に必要で、教師もその方針のもとに行はれなければなりません。そして理科教育はなどもそれに順應するやう改正を必要とします。

また、それと同時に考へなければならぬのは今日の兒童教育にたづさはつてゐる教師の兒童の科學に對する興味を持たぬもの多く、現在の教師を兒童の科學に對する興味を助長せしむることは覺束ないといはなければなりません

一部教師 の理科教育は理論に傾き、偏ったものであって、そのため兒童の自由な質問に答へることが出來ず、質問を抑止させねばならぬことがあります。これ等の教師の教育法の改善と併行して行はれねばなりません

一校内で一個の教師が科學問題に力を入れてみても學校内部の有力な教師達がそれに對して無關心であつては、これも又その成果は期待出來ません。要するにその教師に當つてゐるものばかりでなく、廣く科學を愛することは、兒童と云はず、一般教師間にも科學に對する認識を深め、新しい理科教育に向つて邁進せねばなりません。次に科學振興については學校內の施設ばかりでなく校外の理科教育も見逃せません。それには一般の科學的な新知識の紹介に止まらず、その知識の方法も實行のみならず、常識的な施設として利用に供されることも……

毎十曜日 理科學の實驗や教育映畫等を上映して學校教育の補助手段として活用してゐますが、今少しこれの積極的利用方法を各小學校當事者が考へねばならぬ事です。歐米諸國で科學の普及してゐるのは皆これ等の施設が完備して、それが活用されてゐるからで、たとへ普通問題が云々されても實効本位に計畫すれば、少くとも、まだくゝ利用の餘地はあらうと思ひます

……に對する研究心や思考力を養ふやうにして頂き度い

學問的無用などを考へるべきで、現在京城では傳統的の科學館が

分が啓かされて鮮やかになり兒童が出て來らうするものです。この點理を行はずに普通の學校の教室に入れる硬いものが背中にさはり兒童なとを大變苦しむものです

家庭經濟の參考
和信物價問題展を見る

去る十五日から京城和信百貨店で開催中の物價問題展はわかり易く、物價の問題を取り上げて時局柄人氣を呼んでゐる。展示は一部物價編、一部物資編の二部で展示に分けてゐる。先づ物價編では現戦時下の物價統制の狀態を精密に統計や圖解示し、物價調整策や販賣價格表示の解說等をやつてゐる外、近代戰と日滿、日鮮兩戰役に於ける物價と物資の狀態の比較や自由經濟と統制經濟の相違などを圖解説く展示してゐる

×……

次に物資編は第一次歐洲大戰後のドイツに起つた驚異インフレーションの惨状にあて、例へば驚くべきは一杯目のコーヒーを注文したところ最後の一杯の時より價格が十倍に騰つてゐたとか、キャベツ一個が五千萬マルクもして取扱つてゐたといふやうな資料を展示し……生活の悲運に立ち上つた有識者とヒツトラーのもとにベルサイユの鎖を脱し、ナチスドイツの現在に至る經過を個々のデオラマで展示してゐる外に、再起したドイツの國民生活、就中ドイツ婦人の生活ぶりを取り上げて示してゐる

×……

最後の家庭編では、消費節約問題、貯蓄、公債、代用食、切符制度、家庭經濟の指針、服装などについての國民生活必須の問題を再檢討してゐて時局柄非常に有益な展示會である。【寫眞=京城和信七階ギヤラリー物價問題展から】

新體制夫人 【38】 マキハチ子 家庭報國

赤ちゃんと入浴
育兒メモ

赤ちゃんの肌は、垢を落すと共に清潔を計る爲にお湯に入れるのは大切ですが、食事の直前直後は避けて下さい。そしてうつかり熱いお湯に入れると一度でお湯嫌ひになり大きくなるまでその習慣が抜けません

赤ちゃんのお湯は大人のお湯より低くよくこれは大腸州八、九度位が適度です。入浴の時間は一日中で一番溫暖いてゐる時の晝頃がよく、時間はせいぜい十分位までがよいのです

嬰兒の出血に
ヴイタミンK

(寫眞説明)

一九二九年頃見出されて以來、その正體は掴つたが、その醫療的效果については不明だつたヴイタミンKが赤ちゃんの出血を止めるのに效能があることを、最近アメリカ、ワシントン市の病院で立證され、嬰兒死亡率の低下に劃期的な發見として注目されてゐます

嬰兒は生後一週間以内には臍帶から出血して死亡するヴイタミンを攝取する機能が出來てゐないため、出血で死ぬ者が多く、全米では毎年十二萬七千人以上の小さな生命が、この嬰兒出血で奪はれてゐます

今度立證されたヴイタミンKによる止血法はヴイタミンK合成に成功したステファン・アンスバンエル博士が行つたもので、死に瀕してゐた嬰……

の母親に、一萬五千分の一オンスのヴイタミンKを與へてから授乳させましたところ、四時間以内に止血し、十六時間以内には嬰兒は普通になつたといふことです

ヴイタミンKは牛肉や豚上プロスロムビンとして知られてゐる一種の血液凝固質で哺乳動物が分娩の出血で死ななのは、これがあるためであつて、分娩期に際して母親にヴイタミンKの少量を與へて置けば嬰兒出血は根絶するものといはれてゐます

夏ソフトの手入と仕舞ひ方

……

マラリヤ療法を改良

(京城本町……)

……

燒飯の燒饅頭

時燒を鍋鍋で溶し、同量のメリケン粉を加へ、水を少しづゝ注いで耳たぶ位の軟かさに捏り、卵を…りながら直徑二寸、厚さ二分位にのばして中央に落花生味噌の胡桃味噌、胡麻味噌又は豚肉と玉ねぎを炒つて味附したもの等をのせ、餡餅のやうに二つに折り、その合せ目をよくきつちり合せておきます、これをフライパンに油をたつぷり引いた中で焦目がつくまで兩面をかわして焼きます。……代用食として中分ないものです

……利用されてゐることは周知であるが、この療法は誰にでも施すわけに行かない、嚴しい規範に得るものに限られてゐたと、ころが最近、米國のハロルド・エヌ・コール博士と四博士は、剛剛の……によつて、……の結果、チオ・ビスモールの注射によつて……を見し、米國醫學協會の機關誌に發表した

勿論、この注射を行つてもキニーネは有效でマラリヤははじめるのである、これによつて、いかなる患者でも、例外なしにマラリヤ療法を十分に施すことができるやうになつたと、石五博士は語してゐる

家庭メモ
火箸の錆とり方

朝夕めつきり……

……

この錆落し方は火箸な…先づ庖丁の背で赤い錆を落し、砥石に水をつけて磨けばピカピカと光つて來ます。……

新薹で藁布團を
先づ軟かくしてから

汚れの少ない古藁が出はじめました。……

(外側の)……

(かうし)……

商品の
檢定規格展示
京城三越で

去る十五日より十二日まで八日間朝鮮總督府商工課、……大阪府工業獎勵館、大阪商工……主催で商品の品質と檢定規格展覽會を京城三越四階ホールで開催しますが、これは規格品の擴充と標準する國民の科學的知識の向上を圖る最初の試みのもので、内容は代用規格品を展示して商品の品質と簡單な見分け方を説明し、規格品の品質試驗の實演をして示す外、……

世紀の除夜 【18】
北村小松 (作) 都竹伸一 (畫)

苦杯 (七)

生き返つた美佐子の眼は、まるでつきり違つたものだつた。

……

「誰一が、まるで……」

……

「……美佐子は無言で、やつぱり……」

「ちや、あたしも外國へでも……」

「……」

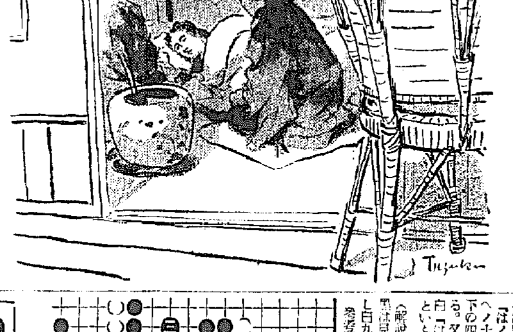

ニキビ取 專門藥

にきび、そばかす、色黒で永年苦しんだ方へ福音
永年の苦心と實驗により愈々東西に發表して安價に各位に頒布致しますから住所氏名を書いて申込下さい (試藥無代進呈)
愛知縣幡豆郡橋須賀 吉良保健堂

DK ラヂオ

朝の部 十六日(水) 第一放送

午前六・二〇(東)ニュース 國民體操
六・四〇 ……
七・〇〇 (東)時報
七・二〇 (城)京城市況
七・四〇 天氣豫報
八・五五 紀元二千六百年奉祝……
九・〇五、九・二〇……
一〇・〇〇 (城)家庭メモ・料理獻立
一〇・二〇 (東)家庭の時間
一一・〇〇 (東)小學生の時間
正午(東)時報・今日のお知らせ

晝の部

……

夜の部

……

東西對抗大棋戰
本紙獨占 全高段者總動員

大和久五段二局勝三局目

先手 六段 △松下 力
後手 五段 ▲大和久 彪

第十回

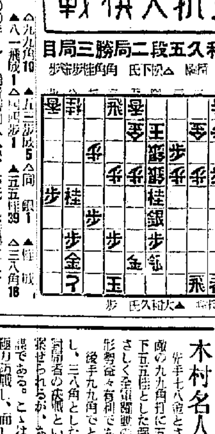

四五桂は致命傷
解說 八段 坂口允彦

……

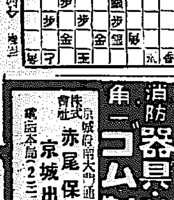

木村名人講評

……

明日のきゝもの
十七日(木) 神嘗祭

……

本社特選 花形七段陣指導『置き碁』

第十三回

七段 木谷 實
二子 二段 瀨尾 壽

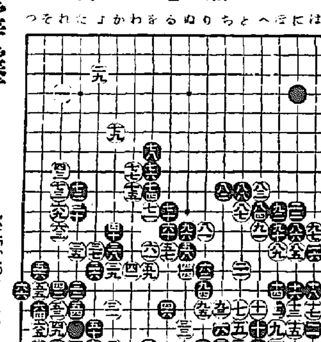

青天の霹靂
白九七のキリを見落す
評解 七段 木谷 實

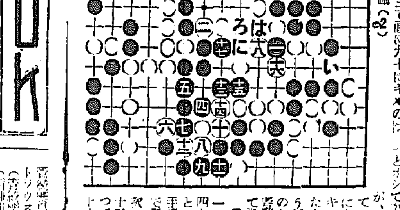

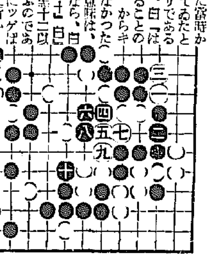

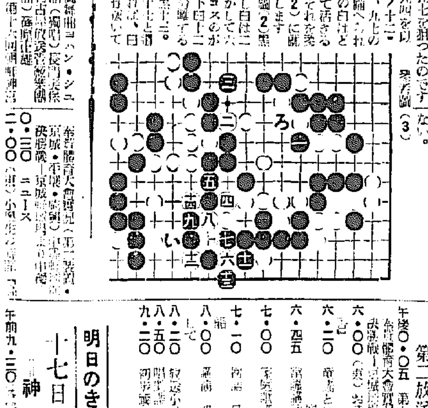

……

半島の水力電氣
久保田 豐

水曜講話
三國同盟と東亞共榮圈確立
尾高朝雄

新刊紹介

……

帝麻入筋 布ホース
消防 ポンプ
消防 器具・被服
角一 ゴム製品
本店 大阪
株式會社 赤尾保商店 京城出張所

ベルツ丸
血液を淨化し 病毒菌を排除する

獨逸の有名なベルツ博士の……

動脈硬化症高血壓
頭重耳鳴便秘の人
吹出物ニキビの人
リウマチ不眠の人
病毒胎毒に惱む人
神經衰弱氣味の人
遺傳や腦病毒の人
血液に毒素ある人

故に……

藥價 二十日分…三圓 三十五日分…五圓 七十五日分…十圓
本舖 鈴木日本製藥社 東京市日本橋區濱町三丁目

本日開店
各位樣
天ぷら 割烹 治作
京城明治町一丁目五九

ルーブ白粉

爽やかな香り。明朗な色調。健康な銃後婦人の必需品です
東京・上野 ハリキン商會

愛國洋服タンス

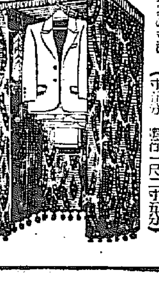

本品は洋服タンスの代用品で今大流行の……
特製 八圓五十錢
特上製 九圓五十錢
名古屋市中區 伊藤利商店